

CUNHA DE ALMEIDA
ADVOGADOS ASSOCIADOS

APRESENTAÇÃO

Com escritórios na cidade do Rio de Janeiro e Petrópolis, o Cunha de Almeida Advogados Associados conta com profissionais qualificados e com larga experiência de atuação, visando prestar serviços jurídicos especializados de qualidade. Com atuação em todo o Estado do Rio de Janeiro, o escritório mantém uma rede de correspondentes prontos para atuar em demandas distribuídas em todos o Estados da Federação.

Fundado em 1995 pelo advogado Marcelo Cunha de Almeida, o escritório é especializado em advocacia cível contenciosa, sendo referência na resolução de conflitos nas áreas cível, imobiliária, consumerista e ambiental. O escritório também presta consultoria de modo a evitar litígios, guiando seus clientes na análise de questões conflituosas, em negociações e na redação de contratos e acordos.

O escritório Cunha de Almeida tem destacada atuação na área imobiliária, tendo assessorado a implementação de aproximadamente 80 incorporações imobiliárias em todo o Estado do Rio de Janeiro, em especial o Granja Brasil Resort em Itaipava-RJ, um complexo imobiliário com mais de 600 unidades, distribuídas em prédios residenciais, comerciais, clube, lojas, restaurantes, shopping center e três complexos hoteleiros.

Sua carteira diversificada conta com empresas nacionais e estrangeiras, onde o escritório ao longo dos anos patrocina causas de clientes como:

- [Deutsch Lufthansa AG](#),
- [Ibéria Líneas Aéreas de España S/A](#),
- [Serviços Aéreos Cruzeiro do Sul S/A](#),
- [Navegação Aliança S/A](#),
- [Delvag Luftfahrt AG](#),
- [Chemie Linz AG](#),
- [Distribuidora Record de Serviços de Imprensa S/A](#),
- [Cadernetas de Poupança Delfin S/A](#),
- [Tipity Indústria de Mandioca Ltda.](#),
- [Azul Empreendimentos e Construções Ltda.](#),
- [Bauhaus Engenharia e Construções Ltda.](#),
- [Andorra Empreendimentos Imobiliários S/A](#),
- [Construtora Novo Mundo Ltda.](#),
- [Construtora Baerlein Ltda.](#),
- [Costa Verbena Empreendimentos](#),
- [Marambaia Agropecuária Ltda.](#),
- [Confecções Feranda Ltda.](#),
- [Braúnas Administração e Hotelaria Ltda.](#),
- [Hotel Brisa Mirante do Arvrão Ltda.](#),
- [Royale Condo Hotels](#),
- [Clarion Hotel](#),
- [Shopping Bauhaus](#)
- [Feirão Moda Rio](#);

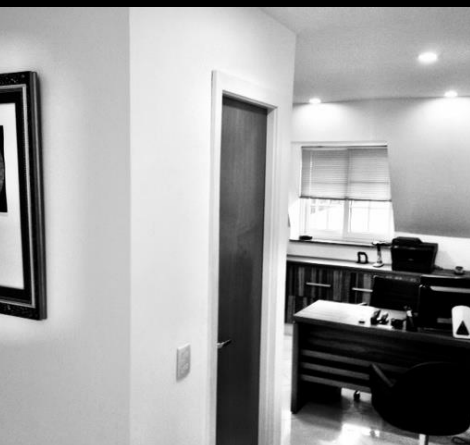

CUNHA DE ALMEIDA
ADVOGADOS ASSOCIADOS

NOSSA HISTÓRIA

No início da década de 1970 o advogado Marcelo Cunha de Almeida se associa aos respeitados advogados Eurico Paulo Valle e José Carlos Bruzzi Castello, o primeiro especializado em direito aeronáutico, autor do livro “Comentários ao Novo Código Brasileiro do Ar”, além de outras obras, e o segundo, constitucionalista, autor de livros, teses e artigos jurídicos, e assessor jurídico do Senado Federal, juntamente com o jurista Raymundo Faoro, na CPI da Corrupção do Governo José Sarney.

Juntos patrocinaram relevantes ações perante os Tribunais brasileiros, com destaque especial para suas atuações no caso da abusiva intervenção federal do Grupo Financeiro DELFIN, do empresário Ronald Levinsohn; o “leading case” da primeira liminar contra a obrigatoriedade de aquisição compulsória dos Certificados de Privatização (CP’s) pelas instituições financeiras; o “leading case” da liberação dos cruzados bloqueados pelo Plano Collor, salvando diversas empresas da extinção; e o trágico acidente com o Boeing 707 da companhia Deutsch Lufthansa AG, na Serra dos Macacos, no Rio de Janeiro, na noite do dia 26 de julho de 1979.

Em meados da década de 90, com o falecimento do sócio Eurico Paulo Valle, a sociedade foi desfeita. No ano de 1995, Marcelo Cunha de Almeida funda o escritório Cunha de Almeida Advogados Associados onde continua a militar em centenas de processos, juntamente com seus filhos e sócios Marco Antônio e João Alexandre, sempre na luta contra os abusos de direito, tanto no âmbito estadual como no federal, em causas cíveis, imobiliárias, ambientais, consumeristas e empresariais, **o que lhe rendeu a indicação para figurar na revista Análise 500 – os escritórios e advogados mais admirados do Brasil.**

www.cunhadealmeida.com.br
contato@cunhadealmeida.com.br

“A nossa profissão como é sabido, exige acurados estudos, paciência, espirito público e tenacidade, pois um advogado não se improvisa, se faz em anos de luta.”

PETRÓPOLIS

Estrada União e Indústria nº 9.153,
3º ANDAR, Ed. Tangará, Itaipava,
CEP: 205730-736
Tel/Fax: +55 24 2232 2800

RIO DE JANEIRO

Rua Uruguaiana nº 10,
Grupo 807, Centro,
CEP: 20050-090
Tel/Fax: + 55 21 2242 9917